



**APILUS**<sup>®</sup>  
**xCell Pur**

**Verlangen Sie nur das Beste!**

Der sanfte Weg der definitiven Haarentfernung

**Exigez l'excellence**

Épilation définitive en toute douceur.

**Esigete l'eccellenza**

Epilazione definitiva con la massima delicatezza

## 100 % dauerhafte Haarentfernung für alle

Seit mehr als 135 Jahren gilt die Elektrolyse als einzige Haarentfernungsmethode, die bei allen Haar- und Hauttypen 100 % dauerhaften Erfolg verspricht. Andere Verfahren wie die Laser-Epilation bieten in erster Linie eine Verringerung der Behaarung und können bei einigen Haut- und Haarfarben und in bestimmten Gesichtsräumen nicht angewendet werden. Durch Einführung einer dünnen Nadel in den Haarfollikel und Anwendung von ultraschnellem Strom ermöglicht die Elektrolyse eine vollständige und dauerhafte Zerstörung der für das Haarwachstum verantwortlichen Zellen und schützt gleichzeitig die Hautoberfläche. Ein wirksames, sehr angenehmes und sicheres Verfahren für alle!

## Épilation 100 % définitive pour tous

Depuis plus de 135 ans, l'électrolyse est la seule méthode d'épilation reconnue comme étant 100 % définitive, et ce, pour tous les types de poils et de peaux. D'autres méthodes, telles le laser, offrent plutôt une réduction de la pilosité et ne peuvent pas être utilisées sur certaines couleurs de peaux, de poils et régions du visage. Grâce à l'insertion d'un petit filament dans le follicule pileux et l'application d'un courant ultrarapide, l'électrolyse permet une destruction complète et permanente des cellules responsables de la pousse du poil, tout en protégeant la surface cutanée. C'est une technique efficace, très confortable et sécuritaire pour tous !

## Epilazione definitiva al 100% per tutti

Da oltre 135 anni, l'elettrolisi è l'unico metodo di epilazione riconosciuto come definitivo al 100% ed indicato per tutti i tipi di peli e di pelle. Altre metodologie, come per esempio il laser, offrono soltanto una riduzione della pelosità e non possono inoltre essere impiegati su particolari colori di pelle o di peli e su particolari aree del viso. L'elettrolisi consiste nell'introdurre nel follicolo pilifero un sottile filamento a cui viene applicata una corrente ultrarapida; questo consente una distruzione completa e permanente delle cellule responsabili della crescita del pelo, senza arrecare danni alla superficie cutanea. Una tecnica efficace, altamente confortevole, sicura e adatta a tutti!

Laser



Apilus  
27,12 MHz

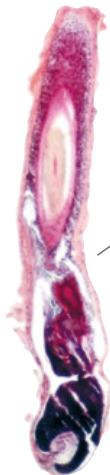

Ringwulst  
Bulge  
Bulge

Haarzwiebel  
Bulbe  
Bulbo

### ERZIELTE ZERSTÖRUNG AN EINEM HAARFOLLIKEL

Laut Studien im Klinikum der Universität Laval (CHUL),  
Quebec (Kanada)

### DESTRUCTION OBTENUE SUR UN FOLLICULE PILEUX

Études effectuées au Centre hospitalier de l'Université Laval (CHUL)  
à Québec (Canada).

### DISTRUZIONE OTTENUTA SU UN FOLLICOLO PILIFERO

Studi effettuati dal Centre Hospitalier de l'Université Laval  
(CHUL) di Québec (Canada).

- Zerstörung (Dunkelviolet)
- Destruction (violet foncé)
- Distruzione (viola scuro)



APILUS<sup>®</sup>  
xCell Pur



## Aussergewöhnlicher Komfort

Mit seinem ultraschnellen 27,12-MHz-Hochfrequenzimpuls und exklusiven Techniken bietet Apilus xCell bisher unerreichten Komfort bei der dauerhaften Haarentfernung. Die Behandlung erfolgt so schnell, dass sie kaum wahrgenommen wird. Millisekunden genügen, um das Haar zu entfernen! Mit solch hohem Komfort ist Apilus xCell die beste Lösung für alle Körper- und Gesichtsrregionen und auch alle Kunden – selbst die sensibelsten!

## Confort exceptionnel

Grâce à sa fréquence ultrarapide 27.12 MHz et à ses techniques exclusives, l'Apilus xCell offre un niveau de confort jamais égalé en épilation définitive. En effet, le traitement s'exécute de manière si rapide que la sensation est à peine perceptible. Seulement quelques millièmes de seconde sont suffisants pour éliminer le poil ! Avec un tel niveau de confort, l'Apilus xCell est la solution par excellence pour toutes régions du corps et du visage ainsi que tous types de clients, même les plus sensibles !

## Comfort eccezionale

Grazie alla sua radiofrequenza ultrarapida 27.12 MHz e alle sue tecnologie esclusive, l'Apilus xCell offre un livello di comfort mai raggiunto fino ad oggi nel settore dell'epilazione definitiva. La rapidità di esecuzione del trattamento è tale che la sensazione è a malapena percettibile. Pochi millesimi di secondo sono sufficienti per eliminare il pelo! Grazie a questo elevatissimo livello di comfort, l'Apilus xCell è la soluzione ideale per tutte le aree del corpo e del viso e per tutti i tipi di clienti – anche i più sensibili!

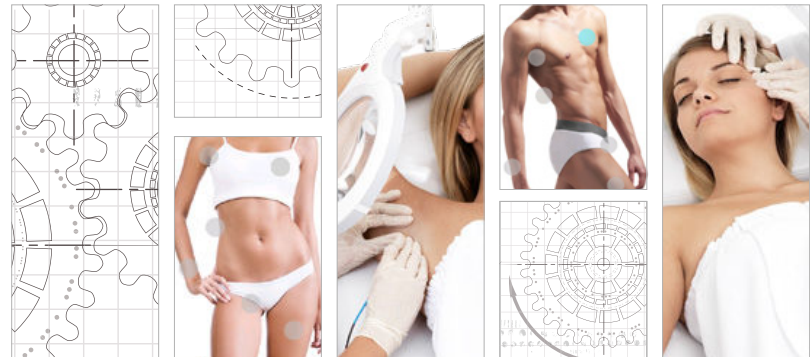

## Noch schnellere Ergebnisse

Mit weltweit beispielloser Technik appliziert Apilus xCell einen ultraschnellen 27,12-MHz-Hochfrequenzimpuls, um alle Haartypen dauerhaft zu entfernen. Damit bietet Apilus xCell gegenüber anderen Epiliergeräten eine sechsfach schnellere Anwendung. Die Energie wird intensiver auf die Zerstörung der Haarzwiebel konzentriert, sodass bei allen Haartypen noch schneller definitive Ergebnisse erzielt werden. Die computergestützten Apilus-Epiliergeräte setzen auf bewährte fortschrittliche Technologie. Seit über 25 Jahren sind weltweit Tausende Apilus-Systeme im Einsatz – für effiziente, vollkommen sanfte Behandlungen und dauerhafte Ergebnisse.

## Résultats plus rapides

De conception unique au monde, l'Apilus xCell utilise la fréquence ultrarapide 27.12 MHz afin d'éliminer définitivement tous les types de poils. Puisqu'il est plus puissant et que sa fréquence est jusqu'à 6 fois plus rapide que celle des autres épilateurs, l'Apilus xCell permet de concentrer l'énergie plus intensément à la base du poil et ainsi d'obtenir des résultats beaucoup plus rapidement. Les épilateurs informatisés Apilus s'appuient sur une technologie avancée qui a fait ses preuves. Depuis plus de 25 ans, des milliers de systèmes Apilus sont utilisés à travers le monde. Ils permettent d'offrir des traitements performants et des résultats définitifs tout en douceur.

## Risultati più rapidi

L'Apilus xCell è un apparecchio di concezione unica al mondo che elimina definitivamente tutti i tipi di peli utilizzando la radiofrequenza ultrarapida 27.12 MHz . Essendo più potente degli altri epilatori e impiegando una frequenza fino a 6 volte più veloce, l'Apilus xCell consente di concentrare più intensamente l'energia alla base del pelo e di ottenere quindi dei risultati definitivi molto più rapidi. Gli epilatori computerizzati Apilus si basano su una tecnologia d'avanguardia e già ben sperimentata. Da oltre 25 anni, i sistemi Apilus vengono utilizzati in migliaia di esemplari in ogni parte del mondo. I loro vantaggi: trattamenti altamente efficaci e risultati definitivi abbinati alla massima delicatezza.

